

»Unternehmenskennzahlen im Vergleich«

■ Inhalte:

- Kennzahlen stammen aus Geschäftsberichten von
 - mehr als 100 Schaden- und Unfallversicherungsgesellschaften (Marktanteil nach Prämien > 93%)
 - mehr als 70 Lebensversicherungsgesellschaften (Marktanteil nach Prämien > 98%)
 - und 32 Krankenversicherungsgesellschaften (Marktanteil nach Prämien > 99%)
- Individuelle Zusammenstellung der zu betrachtenden Unternehmen
- Lieferung als PowerPoint-Datei zur Einbindung ins eigene Corporate Design

- **Für wen:** Verantwortliche aus Marketing, Marktforschung und Wettbewerbsanalyse, Unternehmens-/Konzernentwicklung und Spartenverantwortliche sowie alle, die über Kennzahlen aus Versicherungsunternehmen informiert sein wollen

Inhalt

Stellen Sie sich Ihren Marktmonitor einfach und schnell zusammen! Jede Sparte umfasst drei Module mit zehn bis 15 Kennzahlen pro Modul. Sie wählen aus, ob Sie

- eine, zwei oder drei Sparten mit
- einem, zwei oder drei Modulen innerhalb der gewählten Sparten

als Marktmonitor wünschen.

Leben	Kranken	Schaden/Unfall
Modul „Bestand“		
Modul „Ertrag/ Erfolg“		
Modul „Kapitalanlagen & Reserven“		

Gleichzeitig nennen Sie uns die zehn Versicherer pro Sparte, die in Ihrem individuellen Marktmonitor enthalten sein sollen.

Eine Übersicht über enthaltene Versicherer und Kennzahlen je Modul und Sparte finden Sie auf den folgenden Seiten.

Der Vergleich jeder Kennzahl wird mittels passenden Diagrammen und Datentabellen über die gewählten Unternehmen abgebildet. Zusätzlich enthält jeder Marktmonitor eine Sicht auf den relevanten Gesamtmarkt und den Marktdurchschnitt.

Die Lieferung des Monitors erfolgt innerhalb von zwei Werktagen nach Bestellung im Power-Point-Format. Damit können Sie die Grafiken schnell und einfach in Ihr eigenes Folienset und Corporate Design einbinden.

Quellen

Die Betrachtungen basieren auf Jahresabschlussdaten. Eine Aktualisierung der Daten erfolgt jeweils im Herbst eines Jahres für das vorangegangene Geschäftsjahr. Derzeit (Stand Dezember 2017) werden die Jahresabschlussdaten 2016 verwendet.

Für den Marktmonitore »Unternehmenskennzahlen im Vergleich« werden sowohl öffentlich verfügbare Daten (Geschäftsberichte, BaFin-Statistik, GDV-Statistik) wie auch exklusiv von unserem Partner KIVI GmbH Kölner Institut für Versicherungsinformation und Wirtschaftsdienste zur Verfügung gestellte Daten ausgewertet.

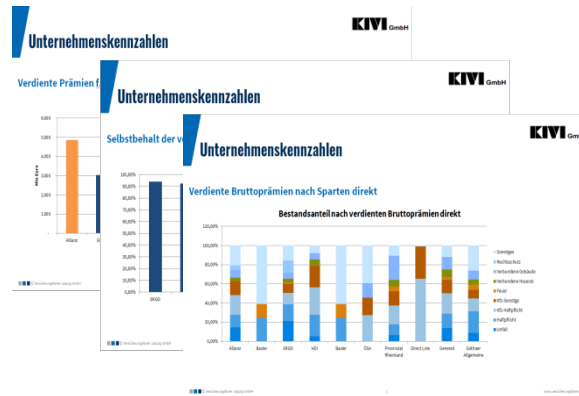

Ausgestaltung und Preis

Die im folgenden genannten Preise gelten für bis zu zehn Versicherer im Vergleich:

Komplettkauf (alle Sparten und deren Module für insg. 10 Versicherer)	2.900 EUR
Pro Sparte, alle Module: ▪ „Leben“ ▪ „Kranken“ ▪ „Schaden / Unfall“	1.090 EUR

Pro Modul und Sparte 390 EUR

Für bis zu zehn Versicherer jeweils
bis maximal 10 frei wählbare
Kennzahlen innerhalb einer Sparte
(modulunabhängig) 590 EUR

Forenpartner der Versicherungsforen erhalten 10% Rabatt auf die genannten Preise. Alle Preise verstehen sich zzgl. Mehrwertsteuer.

Eine komplette Übersicht der Unternehmen je Sparten sowie die Kennzahlen je Modul finden Sie auf der Website unter www.versicherungsforen.net/marktmonitore.

Kontakt

Susan Drechsler
E susan.drechsler@versicherungsforen.net
T 0341 – 98 988 250

Sparte: Schaden/Unfall-Versicherungsunternehmen

Bitte kreuzen Sie an, welche zehn Schaden/Unfall-Versicherer in Ihrem Marktmonitor enthalten sein sollen

- | | | | | |
|--|---|---|--|--|
| <input type="checkbox"/> AachenMünchener | <input type="checkbox"/> BGV-Versicherung | <input type="checkbox"/> Gartenbau | <input type="checkbox"/> KRAVAG-LOGISTIC | <input type="checkbox"/> Rhion |
| <input type="checkbox"/> ADAC Auto | <input type="checkbox"/> BRUDERHILFE Sach | <input type="checkbox"/> Generali | <input type="checkbox"/> Landschaftliche Brandkasse Hannover | <input type="checkbox"/> Roland Rechtsschutz |
| <input type="checkbox"/> ADLER | <input type="checkbox"/> Concordia | <input type="checkbox"/> Gothaer Allgemeine | <input type="checkbox"/> Lippische Landesbrand | <input type="checkbox"/> Saarland Feuer |
| <input type="checkbox"/> ADVOCARD Rechtsschutz | <input type="checkbox"/> Concordia Rechtsschutz | <input type="checkbox"/> GVV-Kommunal | <input type="checkbox"/> LVM | <input type="checkbox"/> Signal Iduna Allgemeine |
| <input type="checkbox"/> Allianz | <input type="checkbox"/> Condor Allgemeine | <input type="checkbox"/> GVV-Privat | <input type="checkbox"/> Mannheimer | <input type="checkbox"/> Sparkassen Direkt |
| <input type="checkbox"/> Allianz GCS | <input type="checkbox"/> Continentale Sach | <input type="checkbox"/> Haftpflichtkasse Darmstadt | <input type="checkbox"/> Mecklenburgische | <input type="checkbox"/> Sparkassen-Vers Sachsen |
| <input type="checkbox"/> AllSecur | <input type="checkbox"/> Cosmos | <input type="checkbox"/> Hamburger Feuerkasse | <input type="checkbox"/> Münchener Verein Allgemeine | <input type="checkbox"/> Stuttgarter |
| <input type="checkbox"/> Alte Leipziger | <input type="checkbox"/> Debeka Allgemeine | <input type="checkbox"/> HanseMercur Allgemeine | <input type="checkbox"/> Neue Rechtsschutz | <input type="checkbox"/> SV Gebäudeversicherung |
| <input type="checkbox"/> ARAG Allgemeine | <input type="checkbox"/> Delvag | <input type="checkbox"/> HanseMercur Reise | <input type="checkbox"/> Nürnberger Allgemeine | <input type="checkbox"/> TARGO |
| <input type="checkbox"/> ARAG SE | <input type="checkbox"/> DEURAG Rechtsschutz | <input type="checkbox"/> HDI | <input type="checkbox"/> Nürnberger Beamten Allgemeine | <input type="checkbox"/> Union Reise |
| <input type="checkbox"/> ASSTEL Sach | <input type="checkbox"/> Deutsche Allgemeine | <input type="checkbox"/> HDI Global SE | <input type="checkbox"/> Öff. Sach Braunschweig | <input type="checkbox"/> Vereinigte Hagel |
| <input type="checkbox"/> Auxilia Rechtsschutz | <input type="checkbox"/> DEVK Allgemeine | <input type="checkbox"/> Helvetia | <input type="checkbox"/> Oldenburgische LBK | <input type="checkbox"/> VHV Allgemeine |
| <input type="checkbox"/> AXA | <input type="checkbox"/> DEVK Rechtsschutz | <input type="checkbox"/> Helvetia AG | <input type="checkbox"/> ÖRAG Rechtsschutz | <input type="checkbox"/> Volkswohl-Bund Sach |
| <input type="checkbox"/> Baden-Badener | <input type="checkbox"/> DEVK VVaG | <input type="checkbox"/> HUK24 AG | <input type="checkbox"/> ÖSA | <input type="checkbox"/> VPV |
| <input type="checkbox"/> Badische Allg. | <input type="checkbox"/> Direct Line | <input type="checkbox"/> HUK-COBURG Allgemeine | <input type="checkbox"/> Provinzial Nord Brandkasse | <input type="checkbox"/> Wertgarantie |
| <input type="checkbox"/> Badische Gemeinde | <input type="checkbox"/> ERGO | <input type="checkbox"/> HUK-COBURG VVaG | <input type="checkbox"/> Provinzial Rheinland | <input type="checkbox"/> Westfälische Provinzial |
| <input type="checkbox"/> Barmenia Allgemeine | <input type="checkbox"/> ERGO Direkt | <input type="checkbox"/> HUK-COBURG-Rechtsschutz | <input type="checkbox"/> PVAG Polizei-Versicherung | <input type="checkbox"/> WGV |
| <input type="checkbox"/> Basler | <input type="checkbox"/> Europa | <input type="checkbox"/> Interlloyd | <input type="checkbox"/> R+V Allgemeine | <input type="checkbox"/> Württembergische |
| <input type="checkbox"/> Basler Sach | <input type="checkbox"/> Fahrlehrer | <input type="checkbox"/> InterRisk | <input type="checkbox"/> R+V Direkt | <input type="checkbox"/> Württembergische Gemeinde |
| <input type="checkbox"/> Bayerische Beamten | <input type="checkbox"/> Feuersozietät Berlin Brandenb. | <input type="checkbox"/> Itzehoer/Brandgilde | <input type="checkbox"/> RheinLand | <input type="checkbox"/> WWK Allgemeine |
| <input type="checkbox"/> Bayerische Landesbrand | <input type="checkbox"/> Garanta | <input type="checkbox"/> Janitos | | |
| <input type="checkbox"/> Bayerischer VersVerband | | <input type="checkbox"/> KRAVAG-ALLGEMEINE | | |

Bitte senden Sie Ihre Auswahl per E-Mail an susan.drechsler@versicherungsforen.net oder Fax an +49 341 98988-9199

Sparte: Schaden/Unfall – Kennzahlen

Bestand

- i. Gebuchte Bruttoprämien gesamt
- ii. Zuwachsrate Gebuchte Bruttoprämien gesamt
- iii. Verdiente Bruttoprämien gesamt
- iv. Zuwachsrate Verdiente Bruttoprämien gesamt
- v. Verdiente Bruttoprämien nach Sparten direkt:
 - 1. Unfall
 - 2. Haftpflicht
 - 3. Kfz-Haftpflicht
 - 4. Kfz-Sonstige
 - 5. Feuer
 - 6. Verbundene Hausrat
 - 7. Verbundene Gebäude
 - 8. Rechtsschutz
 - 9. Sonstiges
- vi. Stückzahl der Verträge (ohne sonst. Kfz)
- vii. Zuwachsrate Stückzahl der Verträge (ohne sonst. Kfz)
- viii. Stückzahl der Prämien nach Sparten direkt:
 - 1. Unfall
 - 2. Haftpflicht
 - 3. Kfz-Haftpflicht
 - 4. Kfz-Sonstige
 - 5. Feuer

- 6. Verbundene Hausrat
- 7. Verbundene Gebäude
- 8. Rechtsschutz
- 9. Sonstige

- ix. Verdiente Prämien f.e.R.
- x. Zuwachsrate Verdiente Prämien f.e.R.
- xi. Selbstbehalt der verdienten Prämien

Ertrag / Erfolg

- i. Klassische (rechnungsmäßige) Schadenquote brutto
- ii. Klassische (rechnungsmäßige) Schadenquote f.e.R.
- iii. Betriebskostensatz brutto in % der verdienten Bruttoprämien
- iv. Betriebskostensatz f.e.R. in % der verdienten Prämien f.e.R.
- v. vt. G/V f.e.R. vor Änderung Schwankungs-Rst u.ä. Rst in % der verdienten Prämien f.e.R.
- vi. vt. G/V brutto vor Änderung Schwankungs-Rst u.ä. Rst in % der verdienten Bruttoprämien
- vii. Schadenquote brutto direkt:
 - 1. Unfall
 - 2. Haftpflicht
 - 3. Kfz-Haftpflicht
 - 4. Kfz-Sonstige
 - 5. Kfz-Gesamt

- 6. Feuer
- 7. Verbundene Hausrat
- 8. Verbundene Gebäude
- 9. Rechtsschutz

Kapitalanlage und Reserven

- i. Ergebnis aus Kapitalanlagen in % des mittleren Bestands der Buchwerte (Rendite)
- ii. Kapitalanlagerentabilität ohne Ergebnis aus Abgang, Zu- und Abschreibungen
- iii. Kapitalanlagerentabilität einschl. Veränderung der Stillen Reserven
- iv. Veränderung der stillen Reserven/Lasten in allen KA
- v. SchadenRst f.e.R. in % der gebuchten Prämien f.e.R.
- vi. Anteil der KA in % vom Endbestand der Buchwerte für folgende Anlageformen:
 - 1. Grundbesitz
 - 2. verbundene Unternehmen
 - 3. Beteiligungen
 - 4. Aktien und Investmentzertifikate
 - 5. festverzinsliche Wertpapiere u.a. Nominalwerte
 - 6. Sonstige
- vii. Versicherungstechnische Rückstellung f.e.R. in % der gebuchten Prämien f.e.R.
- viii. Anteil Passiva

Sparte: Leben-Versicherungsunternehmen

Bitte kreuzen Sie an, welche zehn Leben-Versicherer in Ihrem Marktmonitor enthalten sein sollen

- | | | | |
|---|---|--|--|
| <input type="checkbox"/> Allianz L | <input type="checkbox"/> ERGO L | <input type="checkbox"/> neue Leben | <input type="checkbox"/> uniVersa L |
| <input type="checkbox"/> Alte Leipziger L | <input type="checkbox"/> ERGO Direkt L | <input type="checkbox"/> Nürnberger L | <input type="checkbox"/> Victoria L |
| <input type="checkbox"/> ARAG L | <input type="checkbox"/> Europa L | <input type="checkbox"/> Öff. L Berlin-Brandenburg | <input type="checkbox"/> Volkswohl-Bund L |
| <input type="checkbox"/> Athene L | <input type="checkbox"/> Familienfürsorge L | <input type="checkbox"/> Öff. L Braunschweig | <input type="checkbox"/> VPV Leben |
| <input type="checkbox"/> AXA L | <input type="checkbox"/> Generali L | <input type="checkbox"/> Öff. L Oldenburg | <input type="checkbox"/> WGV L |
| <input type="checkbox"/> Barmenia L | <input type="checkbox"/> Gothaer L | <input type="checkbox"/> ÖSA L | <input type="checkbox"/> Württembergische L |
| <input type="checkbox"/> Basler AG L | <input type="checkbox"/> Hannoversche L | <input type="checkbox"/> PB L | <input type="checkbox"/> WWK L |
| <input type="checkbox"/> Basler L | <input type="checkbox"/> HanseMerkur L | <input type="checkbox"/> Provinzial L Hannover | <input type="checkbox"/> Zurich Deutscher Herold L |
| <input type="checkbox"/> Bayerische Beamten L | <input type="checkbox"/> HDI L | <input type="checkbox"/> Provinzial NordWest L | |
| <input type="checkbox"/> Bayern-Versicherung L | <input type="checkbox"/> Helvetia Schweizerische L | <input type="checkbox"/> Provinzial Rheinland L | |
| <input type="checkbox"/> Concordia oeco L | <input type="checkbox"/> HUK-COBURG L | <input type="checkbox"/> R+V L AG | |
| <input type="checkbox"/> Condor L | <input type="checkbox"/> Ideal L | <input type="checkbox"/> R+V L VVaG | |
| <input type="checkbox"/> Continentale L | <input type="checkbox"/> Iduna L | <input type="checkbox"/> RheinLand | |
| <input type="checkbox"/> Cosmos L | <input type="checkbox"/> Inter L | <input type="checkbox"/> Rhion | |
| <input type="checkbox"/> Credit Life | <input type="checkbox"/> InterRisk L | <input type="checkbox"/> Rheinland L | |
| <input type="checkbox"/> Debeka L | <input type="checkbox"/> Karlsruhe L | <input type="checkbox"/> Saarland L | |
| <input type="checkbox"/> Delta Direkt L | <input type="checkbox"/> Lebensversicherung v. 1871 | <input type="checkbox"/> Sparkassen-Vers L Sachsen | |
| <input type="checkbox"/> Deutsche Ärzteversicherung | <input type="checkbox"/> LVM L | <input type="checkbox"/> Stuttgarter L | |
| <input type="checkbox"/> Deutsche L | <input type="checkbox"/> Mecklenburgische L | <input type="checkbox"/> Süddeutsche Leben | |
| <input type="checkbox"/> DEVK Allgemeine L | <input type="checkbox"/> Münchener Verein L | <input type="checkbox"/> SV Lebensversicherung | |
| <input type="checkbox"/> DEVK Eisenbahn L | <input type="checkbox"/> myLife | <input type="checkbox"/> SwissLife | |
| <input type="checkbox"/> Dialog L | <input type="checkbox"/> Neue Bayer. Beamten L | <input type="checkbox"/> TARGO L | |

Bitte senden Sie Ihre Auswahl per E-Mail an susan.drechsler@versicherungsforen.net oder Fax an +49 341 98988-9199

Sparte: Leben – Kennzahlen

Bestand

- i. Gebuchte Bruttoprämien gesamt
- ii. Zuwachsrate Gebuchte Bruttoprämien gesamt
- iii. Gebuchte Bruttoprämien direkt – davon für fondsgebundene LV
- iv. Marktanteil nach gebuchten Bruttoprämien direkt
- v. Stückzahlen Hauptversicherung
- vi. Zuwachsrate Stückzahlen Hauptversicherung
- vii. Sparten in % von Endbestand Stückzahlen:
 1. Kapitalbildende Versicherungen
 2. Risikoversicherungen
 3. Rentenversicherungen
 4. sonstige Versicherungen
 5. Kollektivversicherungen
- i. gesamter Zugang in % von Anfangsbestand
- ii. Beitragssumme Neugeschäft
- iii. Arbeitnehmer – Zahl der Arbeitnehmer des VU
- iv. sichtbares Eigenkapital (Sicherheitskapital I)
- v. sichtbares Eigenkapital (Sicherheitskapital I) in % der gebuchten Prämien f.e.R.
- vi. Eigenmittel (Eigenkapital + freie RfB + ungebundener SÜAF)

Ertrag

- i. Bruttoüberschuss/-fehlbetrag vor Steuern, vor Gewinnanteilen der VN

- ii. Verwendung des Bruttoüberschusses vor Steuern (in % von Bruttoüberschuss vor Steuern):
 1. Eigenkapital
 2. Versicherungsnehmer
 3. Hybridkapitalgeber
 4. Aktionäre
 5. Fiskus
- iii. Summe unplanmäßige Abgänge in% mittlerer Bestand laufende Jahresprämie (Stornoquote)
- iv. Rohüberschuss
- v. Versicherungstechnischer Rohüberschuss f.e.R. nach Direktgutschriften
- vi. Versicherungstechnischer Rohüberschuss f.e.R. nach Direktgutschriften in % der verd. Bruttoprämien
- vii. Versicherungstechnischer Rohüberschuss f.e.R. vor Direktgutschriften
- viii. Laufende Prämien in % von Gebuchte Bruttoprämien direkt
- ix. Zuwachsrate Laufende Prämien
- x. Einmalprämien in % von Gebuchte Bruttoprämien direkt
- xi. Zuwachsrate Einmalprämien
- xii. Abschlussaufwendungen brutto in % der Beitragssumme Neugeschäft
- xiii. Verwaltungsaufwendungen brutto in % der verdienten Bruttoprämien

Kapitalanlage und Reserven

- i. Endbestand Buchwerte Kapitalanlagen (einschl. Depots)
- ii. Anteil der Kapitalanlage
 1. Grundbesitz
 2. Kapitalanlage in verbundenen Unternehmen
 3. Beteiligung
 4. Aktien, Investmentzertifikate
 5. festverz. WP u.a. Nominalwerte
- i. Stille Reserven / Lasten in allen KA – in % der BW aller KA
- ii. Veränderung der stillen Reserven/Lasten in allen KA
- iii. Ergebnis aus Kapitalanlagen – in % des mittleren Bestands der Buchwerte (Renditen)
- iv. Kapitalanlagerentabilität ohne Ergebnis aus Abgang, Zu- und Abschreibungen von Kapitalanlagen
- v. Anteil Aktiva (in % von Bilanzsumme Geschäftsjahr) – Kapitalanlagen
- vi. Anteil Aktiva (in % von Bilanzsumme Geschäftsjahr) – Kapitalanlagen FLV
- vii. Kapitalanlagerentabilität einschl. Veränderung der Stillen Reserven / lasten in % Zeitwerte
- viii. Freie RfB in % von DeckR ohne FLV brutto
- ix. ZZR
- x. Bestand ZZR in % von DeckungsRst ohne FLV brutto
- xi. DeckungsRst ohne FLV brutto

Sparte: Kranken-Versicherungsunternehmen

Bitte kreuzen Sie an, welche zehn Kranken-Versicherer in Ihrem Marktmonitor enthalten sein sollen

- Alte Oldenburger K
- ARAG K
- AXA K
- Barmenia K
- Bayerische Beamten K
- Central K
- Concordia K
- Continentale K
- Debeka K
- Deutsche Ring K
- DEVK K
- DKV
- ERGO Direkt K
- Freie Arzt- und Medizinkasse
- Gothaer K
- Hallesche K
- HanseMercur K
- HUK-COBURG K
- Inter K
- Landeskrankenhilfe
- LVM K
- Mecklenburgische K
- Münchener Verein K
- Nürnberger K
- PAX-FAM.FÜRS. K
- Provinzial K
- R+V K
- Signal K
- Süddeutsche K
- Union K
- uniVersa K
- Württembergische K

Bitte senden Sie Ihre Auswahl per E-Mail an susan.drechsler@versicherungsforen.net oder Fax an +49 341 98988-9199

Sparte: Kranken – Kennzahlen

Bestand

- i. Verdiente Bruttoprämien gesamt
- ii. Zuwachsrate Verdiente Bruttoprämien gesamt
- iii. Anzahl versicherter natürlicher Personen
- iv. Zuwachsrate versicherter natürlicher Personen
- v. Einzelversicherung in % von gebuchte Bruttoprämien direkt
- vi. Gruppenversicherung in % von gebuchte Bruttoprämien direkt
- vii. Krankenversicherung in % von gebuchte Bruttoprämien direkt in den Hauptversicherungsartendes VU:
 - 1. Krankheitskostenvollversicherung
 - 2. Krankentagegeldversicherung
 - 3. Krankenhaustagegeldversicherung
 - 4. Krankheitskostenteilversicherung
 - 5. Pflegepflichtversicherung
- viii. Marktanteil nach versicherten natürlichen Personen
- ix. Durchschnittsprämie je tarifversicherte natürliche Person
- x. Durchschnittsprämie je tarifversicherter Person:
 - 1. KrankheitskostenvollV
 - 2. KrankentagegeldV
 - 3. KrankenhaustagegeldV
 - 4. KrankheitskostenteilV
 - 5. PflegepflichtV inkl. GPV
 - 6. ergänz. PflegezusatzV
 - 7. geförd. ergänz. PflegeV
- xi. Zahl der Arbeitnehmer des VU

Ertrag

- i. Bruttoüberschuss/-fehlbetrag vor Steuern vor Gewinnanteilen der VN
- ii. Versicherungsnehmer in % des Bruttoüberschuss vor Steuern, vor Gewinnanteile der VN
- iii. Überschussverwendungsquote
- iv. Abschlussaufwendungen brutto in % der verdienten Bruttoprämien
- v. Verwaltungsaufwendungen brutto in % der verdienten Bruttoprämien
- vi. Versicherungsgeschäftliches Ergebnis lt. PKV-Kennzahl
- vii. Versicherungsgeschäftliches Ergebnis lt. PKV-Kennzahl in % der verdienten Bruttoprämien
- viii. Marktanteil nach gebuchten Bruttoprämien direkt:
 - 1. gesamtes direktes Geschäft
 - 2. Krankheitskostenvoll
 - 3. KrankentagegeldV
 - 4. KrankenhaustagegeldV
 - 5. KrankheitskostenteilV
 - 6. PflegeV
- ix. Marktanteil nach versicherten Personen KrankheitskostenvollV
- x. Marktanteil nach versicherten natürlichen Personen
- xi. Klassische (rechnungsmäßige) Schadenquote brutto
- xii. Zahl der Arbeitnehmer des VU

Kapitalanlage und Reserven

- i. Durchschnittlicher unternehmens-individueller Rechnungszins (duRz)

- ii. Anteil der KA in % von Endbestand Buchwerte Kapitalanlagen (einsch. Depots):
 - 1. Rest
 - 2. Grundbesitz
 - 3. KA in verbundenen Unternehmen
 - 4. Beteiligungen
 - 5. Aktie, Investmentzertifikate
 - 6. festverz. Wertpapiere u.a. Nominalwerte
- i. Stille Reserven / Lasten in allen KA in % der BW aller KA
- ii. Ergebnis aus Kapitalanlagen in % des mittleren Bestands der Buchwerte (Rendite)
- iii. Kapitalanlagerentabilität
- iv. laufende Durchschnittsverzinsung KA lt. Verbandsformel
- v. Kapitalanlagerentabilität einschl. Veränd. der Stillen Reserven / Lasten in % Tageswerte
- vi. Unternehmensangabe Solvabilitätsquote
- vii. Von den Entnahmen
 - 1. Einmalbeiträge
 - 2. Barausschüttungen
- i. Deckungs-/AlterungsRstbrutto
- ii. Deckungs-/AlterungsRstbrutto in % der gebuchten Bruttoprämien
- iii. Endbestand erfolgsabhängige RfB
- iv. Zuwachsrate Endbestand erolgsabhängige RfB
- v. Zuführungsquote nach PKV-Verband
- vi. Zuführung erfolgsunabhängige RfB in % der verdienten Bruttoprämien
- vii. RfB-Quote lt. PKV-Verband
- viii. vt. Rst. f.e.R.